

MERCATORUM E PRIULA

vie di migranti, artisti, dei Tasso e di Arlecchino

GUIDA ALLE VISITE GUIDATE

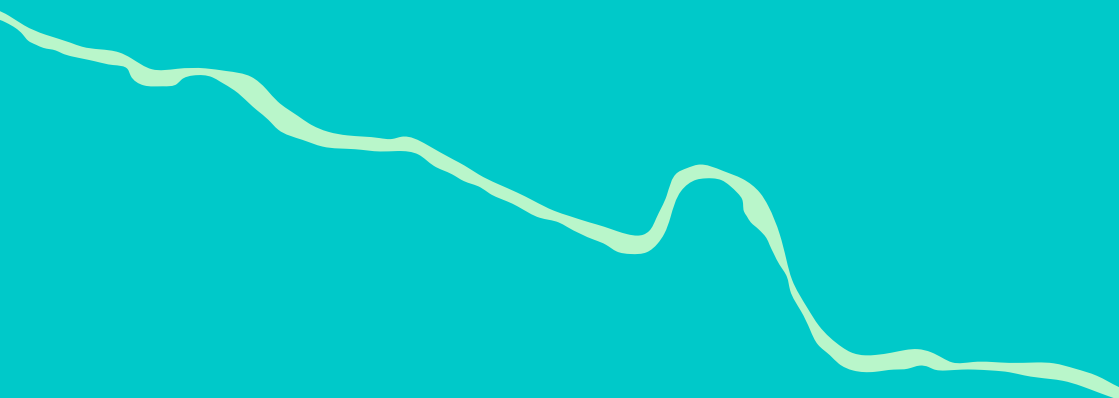

Le proposte del Polo Culturale

Visite guidate

Il Polo Culturale "Mercatorum e Priula / vie di migranti, artisti, dei Tasso e di Arlecchino" organizza diverse possibilità di visite guidate rivolte ai privati e ai gruppi di visitatori con l'obiettivo di far conoscere il ricco patrimonio del territorio. Le attività proposte spaziano dalle visite guidate ad alcuni dei luoghi chiave della storia dei tre territori, ai pacchetti da mezza giornata e una giornata da passare nei tre comuni.

I percorsi ruotano intorno alle vie storiche che collegavano Bergamo all'Alta Valle Brembana: la via Mercatorum e la Strada Priula. Queste vie sono state il simbolo dell'apertura della Valle alle influenze europee: furono percorse da mercanti, artisti e persone comuni che si spostavano da un luogo all'altro in cerca di lavoro, fortuna o di un cambiamento.

La Via Mercatorum

La Via Mercatorum collegava Bergamo alla Valtellina e comprendeva diverse arterie che si potevano percorrere esclusivamente a piedi o a cavallo e che si sviluppavano in quota. Durante il Medioevo fu anche la strada privilegiata per le comunicazioni tra la Valle Brembana e Bergamo. Questa via univa alcuni tra i centri più importanti della Valle, come Dossena, in cui era presente la prima pieve della Valle che ebbe il ruolo di chiesa battesimale per tutto il territorio brembano, e il borgo di Cornello, sede dell'unico mercato della media Valle Brembana fino alla prima metà del XV secolo.

A partire dal Cinquecento iniziò la sua decadenza che culminò con la costruzione di un nuovo asse viario da Bergamo alla Valtellina: la Strada Priula.

Strada Priula

La Strada Priula fu costruita a partire dal 1592, durante il dominio veneziano su Bergamo, per collegare la città alla Valtellina e ai Grigioni senza transitare nei territori spagnoli del Ducato di Milano e con un itinerario più breve e diretto rispetto alla via Mercatorum. Era una strada che doveva soddisfare le nuove aspettative economiche e strategiche del governo veneziano ponendosi come un itinerario internazionale.

La Strada Priula partiva da Porta San Lorenzo in Città Alta, risaliva la Valle Brembana seguendo in parte il corso del fiume Brembo, arrivava al Passo San Marco e, infine, scendeva in Valtellina. La costruzione della Strada Priula fu molto impegnativa, tanto da far esclamare al suo ideatore, Alvise Priuli, di aver costruito una strada nella roccia viva.

Indice

Visite ai singoli siti culturali	04
Pacchetti tematici tra siti culturali	06

Contatti

Polo Culturale Mercatorum e Priula
www.mercatorumpriula.eu
prenotazioni@mercatorumpriula.eu
 tel. 0345.43926/0345.43479

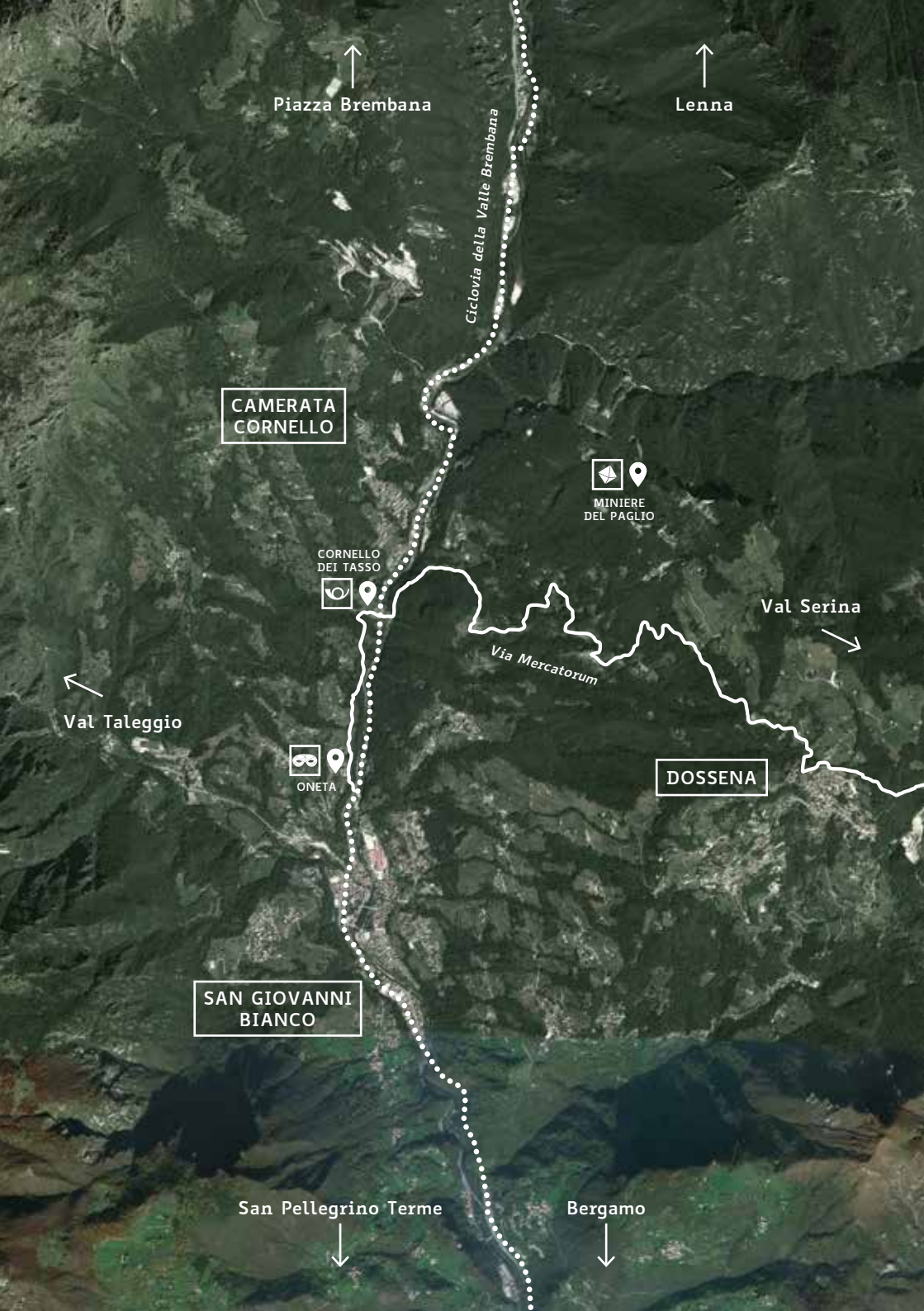

Piazza Brembana

Lenna

Ciclovía della Valle Brembana

CAMERATA CORNELLO

MINIERE DEL PAGLIO

CORNELLO DEI TASSO

Val Serina

Val Taleggio

Via Mercatorum

ONETA

DOSSENA

SAN GIOVANNI BIANCO

San Pellegrino Terme

Bergamo

Visite ai singoli siti culturali

A. Il borgo di Oneta e la Casa di Arlecchino

Informazioni:

- arrivo in pullman al Piazzale degli Alpini di San Giovanni Bianco oppure in macchina nel borgo di Oneta
- visita guidata al borgo di Oneta e alla Casa Museo di Arlecchino

Durata: 1h 30min

Costo:

- 5€ a persona



B. Il borgo medievale di Cornello, il Museo dei Tasso e della Storia postale e la Chiesa con la torre pendente

Informazioni:

- arrivo in pullman in via Orbrembo (Camerata Cornello) oppure in macchina al parcheggio del borgo di Cornello
- visita guidata al borgo di Cornello, agli affreschi della chiesa dei Santi Cornelio e Cipriano e al Museo dei Tasso e della Storia postale

Durata: 2h

Costo:

- 5€ a persona



C. Dossena e la sua storia: visita alla chiesa Arcipresbiterale

Informazioni:

- arrivo in pullman e/o in macchina a Dossena
- visita alla Chiesa Arcipresbiterale

Durata: 1h

Costo:

- 5€ a persona



D. Dossena paese dipinto: l'arte murale

Informazioni:

- arrivo in pullman o in macchina a Dossena
- l'arte murale e Dossena
- visita ai murales

Durata: 2h

Costo:

- 5€ a persona



E. L'antico distretto minerario di Paglio Pignolino (Dossena)

Informazioni:

- arrivo in pullman o in macchina a Dossena
- visita all'interno delle miniere accompagnati dall'Associazione Miniere di Dossena

Durata: 1h 30min

Costo:

- 5€ per visitatori singoli fino a 9 persone
- 80€ per gruppi da 10 a 25 persone



F. Il borgo di Bretto, i Tasso e la Chiesa affrescata di San Ludovico di Tolosa

Informazioni:

- arrivo in pullman (massimo 30 posti) o macchina di fronte alla chiesa di San Ludovico di Tolosa (Bretto, Camerata Cornello)

- visita alla chiesa affrescata di San Ludovico di Tolosa

- visita al borgo di Bretto Basso e Bretto Alto

Durata: 2h 30min

Costo:

- 5€ a persona (la visita prevede un minimo di 5 partecipanti)



G. La chiesa di Cornalita e l'arte murale del Quattrocento

Informazioni:

- arrivo in pullman o in macchina nella frazione di Cornalita (San Giovanni Bianco)

- visita guidata alla chiesa e ai suoi affreschi

Durata: 1h

Costo:

- 5€ a persona



LEGENDA



Possibilità di scattare fotografie



Consigliato abbigliamento comodo e scarpe da trekking



Consigliata giacca a vento



Presenza di una casella postale



Privo di barriere architettoniche

Pacchetti tematici tra siti culturali

H. La via Mercatorum: da San Giovanni Bianco al borgo di Cornello dei Tasso

Informazioni:

- arrivo in pullman o in macchina al Piazzale degli Alpini di San Giovanni Bianco
- percorso lungo gli antichi ponti di San Giovanni Bianco
- salita a piedi a Oneta lungo la via Mercatorum
- visita al borgo di Oneta e alla Casa Museo di Arlecchino
- spostamento a piedi a Cornello dei Tasso lungo la via Mercatorum
- visita al borgo di Cornello, al Museo dei Tasso e della Storia postale e alla Chiesa
- partenza da via Orbrembo (Camerata Cornello)

Durata: mezza giornata

Costo: 165€ per gruppi da 10 a 25 persone



I. Gli antichi borghi: Oneta e Cornello dei Tasso

Informazioni:

- arrivo in pullman e o in macchina a San Giovanni Bianco/Oneta
- visita al borgo di Oneta e alla Casa Museo di Arlecchino
- spostamento a piedi a Cornello dei Tasso lungo la via Mercatorum
- visita al borgo di Cornello, al Museo dei Tasso e della Storia postale e alla Chiesa

Durata: mezza giornata

Costo: 160€ per gruppi da 5 a 25 persone

Note:

- il percorso può essere fatto partendo da Cornello (Camerata Cornello, Bg)



L. La via Mercatorum: alla scoperta del distretto minerario di Paglio Pignolino a Dossena e del borgo di Cornello

Informazioni:

- arrivo in pullman o in macchina a Dossena
- visita alle miniere di Paglio Pignolino
- spostamento a piedi a Cornello dei Tasso lungo la via Mercatorum
- visita al borgo di Cornello, al Museo dei Tasso e della Storia postale e alla Chiesa
- pranzo al sacco o in una trattoria convenzionata

Durata: giornata intera

Costo: 160€ per gruppi da 10 a 25 persone

Note:

- è possibile essere accompagnati lungo la via Mercatorum da un geologo e/o agronomo dell'Associazione Hn Touring. Per richiedere l'accompagnamento e informazioni sui costi si rimanda al momento della prenotazione.



M. La via Mercatorum: alla scoperta del distretto minerario di Paglio Pignolino a Dossena, del borgo di Cornello e del borgo di Oneta con la Casa Museo di Arlecchino

Informazioni:

- arrivo in pullman o in macchina a Dossena
- visita alle miniere di Paglio Pignolino
- spostamento a piedi a Cornello dei Tasso lungo la via Mercatorum
- visita al borgo di Cornello, al Museo dei Tasso e della Storia postale e alla Chiesa

- spostamento a piedi a Oneta lungo la via Mercatorum
- visita al borgo e alla Casa Museo di Arlecchino

Durata: giornata intera

Costo: 205€ per gruppi da 10 a 25 persone

Note:

- è possibile essere accompagnati lungo la via Mercatorum da un geologo e/o agronomo dell'Associazione Hn Touring. Per richiedere l'accompagnamento e informazioni sui costi si rimanda al momento della prenotazione.



N. Alla scoperta della famiglia Tasso: dal borgo di Cornello dei Tasso al borgo di Bretto

Informazioni:

- arrivo in pullman in via Orbrembo (Camerata Cornello) o in macchina al parcheggio del borgo di Cornello
- visita al borgo di Cornello, alla Chiesa e al Museo dei Tasso e della Storia postale
- pranzo al sacco o in una trattoria convenzionata
- spostamento a piedi a Bretto lungo il sentiero che collega il borgo di Cornello a Bretto
- visita alla chiesa affrescata di San Ludovico di Tolosa a Bretto
- visita al borgo di Bretto
- rientro a Cornello

Durata: giornata

Costo: 140€ per gruppi da 10 a 25 persone



O. Carlo Ceresa: il realismo lombardo seicentesco a San Giovanni Bianco

Informazioni:

- arrivo in pullman o in macchina al Piazzale degli Alpini di San Giovanni Bianco
 - spostamento con pullman o macchina alla frazione Piazza (San Giovanni Bianco)
 - spostamento a piedi fino alla frazione San Pietro (San Giovanni Bianco)
 - visita ai dipinti di Carlo Ceresa nelle chiese di San Pietro, Costa e Costa San Gallo
 - pranzo al sacco o in una trattoria convenzionata
 - rientro alla frazione Piazza
- Durata:** giornata
- Costo:** 150€ per gruppi da 10 a 25 persone



LEGENDA



Possibilità di scattare fotografie



Consigliato abbigliamento comodo e scarpe da trekking



Consigliata giacca a vento



Presenza di una casella postale



Privo di barriere architettoniche

Il Polo Culturale collabora con:

Museo dei Tasso e della Storia Postale

www.museodeitasso.com

info@museodeitasso.com

tel. 0345 43479

Associazione Miniere di Dossena

www.minieredidossena.wordpress.com

minieredossena@gmail.com

Associazione Oter

www.associazioneoter.com

info@associazioneoter.com

Associazione Hn Touring

www.hntouring.com

info@hntouring.com





Polo culturale Mercatorum e Priula

Il Polo Culturale "Mercatorum e Priula / vie di migranti, artisti, dei Tasso e di Arlecchino", è nato nel mese di gennaio 2015 da una Convenzione firmata dai Comuni di Camerata Cornello, Dossena e San Giovanni Bianco, in provincia di Bergamo, per valorizzare i beni artistici, architettonici, storici, ambientali ed economici del territorio e di promuoverne gli eventi culturali.

www.mercatorumpriula.eu



prenotazioni@mercatorumpriula.eu



Polo Culturale Mercatorum e Priula



[mercatorum.priula](https://www.instagram.com/mercatorum.priula)